





**Orientações sobre a habilitação de
acesso do sistema PEC/e-SUS APS à
RNDS, por meio do Conecte SUS
Profissional**



“

Institui o Programa Conecte SUS e altera a Portaria de Consolidação nº 1/GM/MS, de 28 de setembro de 2017, para instituir a **Rede Nacional de Dados em Saúde** e dispor sobre a adoção de padrões de interoperabilidade em saúde.

— Portaria GM/MS nº 1.434, de 28 de maio de 2020

”



“

DA REDE NACIONAL DE DADOS EM SAÚDE - **RNDS**

Art. 254- (...) **plataforma nacional voltada à integração e à interoperabilidade de informações em saúde entre estabelecimentos de saúde públicos e privados e órgãos de gestão em saúde dos entes federativos**, para garantir o acesso à informação em saúde necessário à continuidade do cuidado do cidadão.

— Portaria GM/MS nº 1.434, de 28 de maio de 2020

”

A RNDS é a Rede que conectará os atores e dados em saúde de todo o país, estabelecendo o conceito de **Plataforma Nacional de Inovação, Informação e Serviços Digitais de Saúde.**

Não é um sistema de informação, mas um mecanismo para conectar qualquer sistema de informação!

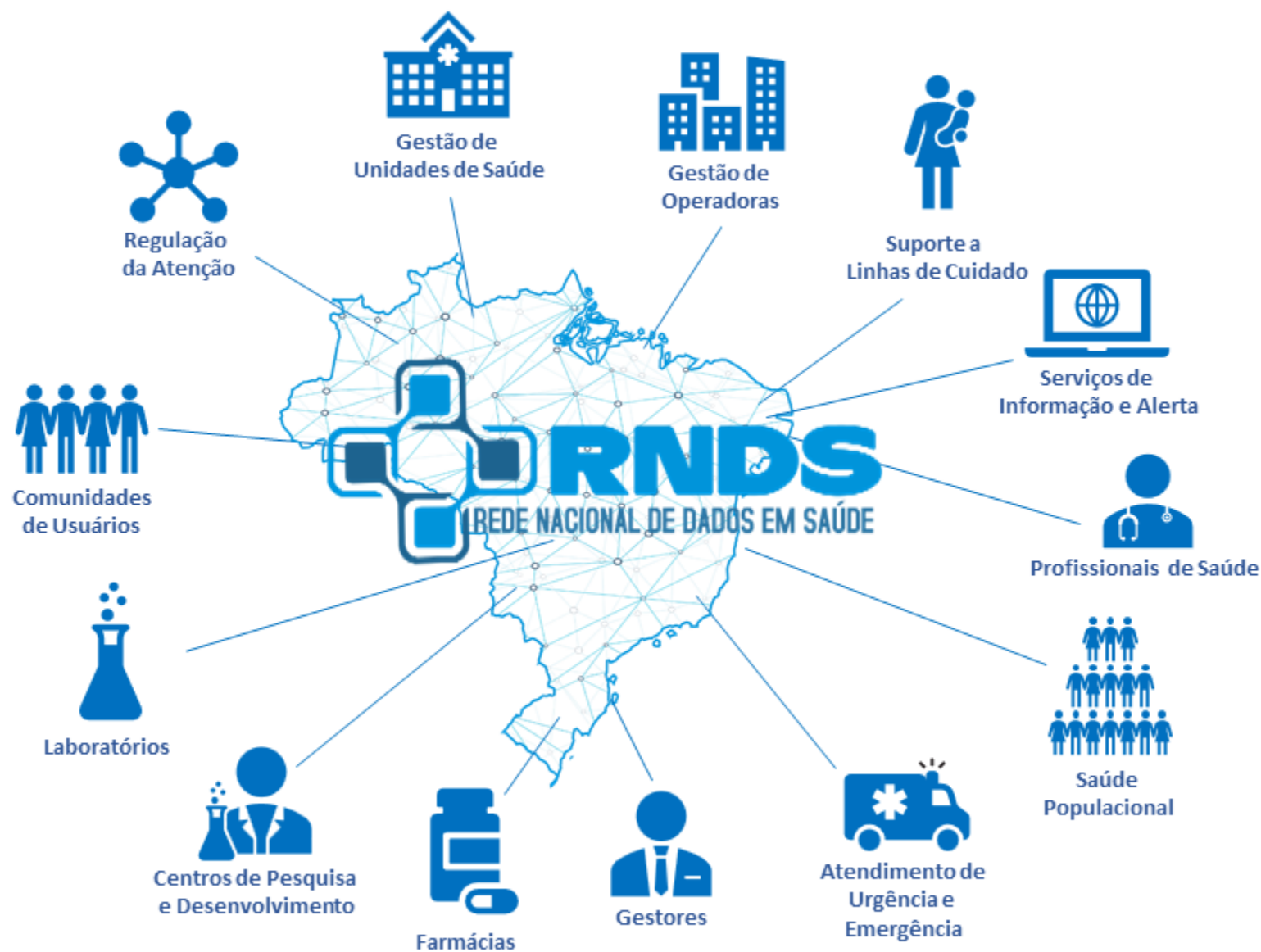



Sistema PEC/e-SUS APS



**Fornecido pelo
Ministério da Saúde**

<https://sisaps.saude.gov.br/esus/>

<https://sisaps.saude.gov.br/pesquisa/esusab>



**Versão igual ou
superior a 4.0***

Premissas:

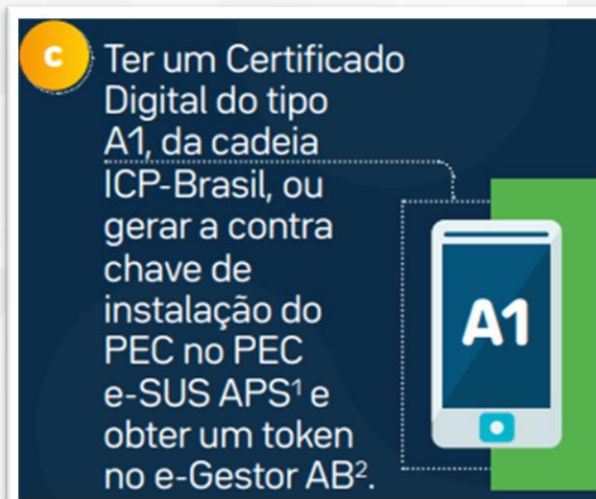
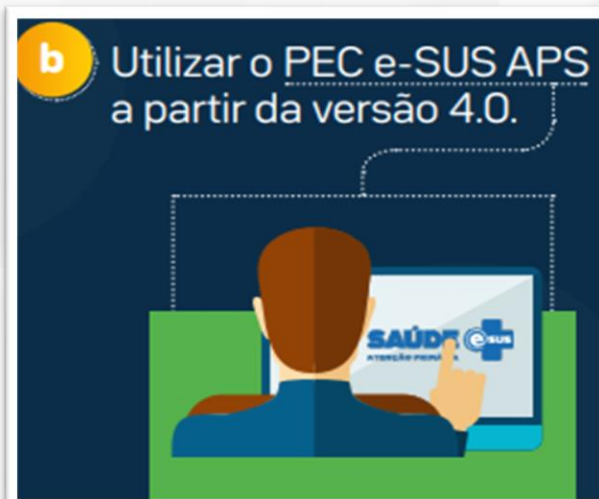
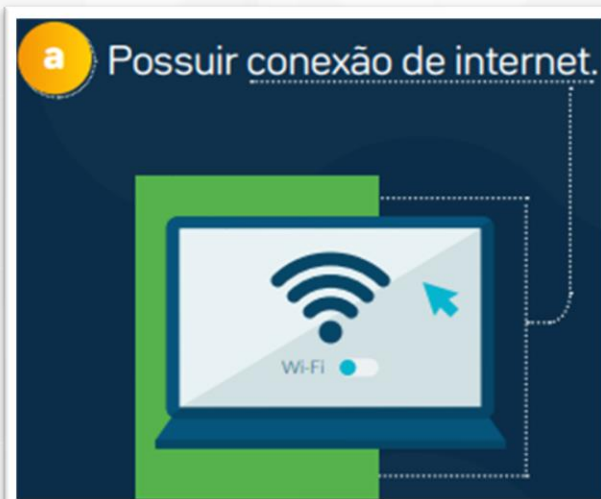

1. Profissional de saúde deverá possuir:

- a) Cadastro ativo no **CNES**;
- b) Conta no **gov.br** com **selo minimamente prata**; e
- c) **Registro** ativo no respectivo **conselho de classe**.

2. Município deverá realizar:

- a) Credenciamento no Portal de Serviços do DATASUS;
- b) Importar o certificado e configurar o acesso no e-SUS APS.



Município/Distrito Federal que **POSSUI** certificado digital



Certificado Digital
VÁLIDO

Extensão .CER ou .PFX

Tipo A1 da cadeia ICP-Brasil



Portal de Serviços
DATASUS/MS

<https://servicos-datasus.saude.gov.br/>



Credenciamento no Portal de Serviços DATASUS/MS para acesso ao Conecte SUS Profissional, por meio do sistema PEC/e-SUS APS

É a solicitação da gestão municipal ou Distrito Federal que permitirá a comunicação do sistema PEC/e-SUS APS com a RNDS, Conecte SUS Profissional.



Município/Distrito Federal que **NÃO POSSUI** certificado digital

1

Contra-Chave de Instalação PEC

<http://localhost:8080/esus/>
Administrador do Sistema Local

2

TOKEN

<https://egestorab.saude.gov.br/>
Fundo Municipal de Saúde
ou Distrito Federal



Portal de Serviços DATASUS/MS

<https://servicos-datasus.saude.gov.br/>
CPF registrado na geração do TOKEN



1

Contra-Chave de Instalação PEC

<http://localhost:8080/esus/>

Administrador Local do Sistema

O módulo de Gestão municipal agrupa funcionalidades gerais, que somente podem ser acessados com o perfil de **administrador municipal** do sistema e-SUS APS, são elas: Configuração da agenda padrão dos profissionais, **CONFIGURAÇÃO RNDS**, Grupos de exames e Tipos de serviço.



Usuário

Senha



Sistema fornecido pelo
Ministério da Saúde

Versão 4.2.6





Gestão municipal

Configuração da agenda padrão

Configuração RNDS

Grupos de exames

Tipos de serviço

Rede Nacional de Dados em Saúde - RNDS ⓘ

É necessário copiar a contra-chave para gerar o certificado no [e-Gestor AB](#)

Contra-Chave

CONTRA_CHAVE

Copiar

1. Faça o download do certificado do município através da área restrita do [e-Gestor AB](#).
2. O administrador da instalação deve incluir o certificado (arquivo .pfx ou .p12) com a chave privada na pasta "chaves" no instalador do PEC (no Windows: c:\Program Files/e-SUS/webserver/chaves e no Linux: /opt/e-SUS/webserver/chaves).
3. Após incluído no servidor, selecione o certificado no campo "certificado" e insira a senha e o identificador solicitante para habilitar.

Certificado *

Senha *

Identificador solicitante *

Habilitar



2

TOKEN

<https://egestorab.saude.gov.br/>

**Fundo Municipal de Saúde
ou Distrito Federal**

E-Gestor AB é uma plataforma WEB que oferta o acesso aos sistemas da Atenção Primária (APS), e apresenta informações para apoio à gestão nos estados e municípios dos programas e serviços disponíveis.



Acesso Rápido

**Saúde com Agente**

Resultado provisório do Edital de Adesão ao Programa Saúde com Agente

**Painéis de Indicadores da APS**

Acompanhe os Indicadores da Atenção Primária à Saúde

**Saúde na hora**

Unidades de Saúde da Família (USF) com horário estendido

**Informatiza APS**

Adesão ao Programa de Informatização das Unidades de Saúde

**SISAB**

Acompanhe o envio de dados e produção da APS do seu município

Ver Todos

**Informes**Receba as novidades da SAPS por e-mail e WhatsApp! [Clique aqui.](#)**Perguntas Frequentes**Tire suas dúvidas e veja os Tutoriais de utilização do e-Gestor AB. [Clique aqui.](#)**Acesso Restrito**Acesso restrito aos sistemas da Atenção Básica. [Clique aqui.](#)

Visite também:

Portal APS

[Visitar](#)

SAGE - Sala de Apoio a Gestão Estratégica

[Visitar](#)

Fundo Nacional de Saúde

[Visitar](#)



e-Gestor

Atenção Básica

Ambiente Restrito

Digite seu usuário e senha para iniciar a sessão.



Acessar

[Esqueci Minha Senha](#)
[Não tenho Usuário e Senha. Como consigo acesso ao sistema?](#)



NAVEGAÇÃO

Início

Lista de Gestores

Relatórios Públicos

Suporte

Sair

Sistemas da Atenção Primária à Saúde

Selecione um Sistema:

**GESTOR DA ATENÇÃO BÁSICA****INTEGRAÇÃO PORTAL DE SERVIÇOS DATASUS****INSTALAÇÃO/ATUALIZAÇÃO PEC E-SUS APS****SAÚDE COM AGENTE****SAÚDE NA HORA**



Gerador de Token

Geração de Token Tokens gerados

Preencha o formulário abaixo para a geração de token para o Portal de Serviços.

Token gerado com sucesso.

Dados do Fundo Municipal de Saúde

Nome:

CNPJ:

Usuário responsável pela geração do token

CPF: *

Nome:

Dados do Estabelecimento

Estabelecimento: *

Gerar Token

Instruções de Preenchimento

1. Informe o seu CPF como responsável pela geração do Token;
2. Selecione o estabelecimento em que o token será utilizado para autenticação;
3. Clique no botão **Gerar Token** ;
4. Todos os tokens gerados são exibidos na aba **Tokens gerados**.
5. A validade do token é até às 23:59h do dia de sua geração. Após esse período são automaticamente desativados e sua utilização não é mais possível.

OBRIGATÓRIO ser o MESMO CPF que REGISTRARÁ a solicitação de CREDENCIAMENTO!

**Gerador de Token**

Geração de Token

Tokens gerados

Listagem dos tokens gerados. Todos os tokens gerados são desativados diariamente às 23:59h.

Mostrar registros por paginaProcurar:

| CNES do Estabelecimento | Token | Data da geração |
|-------------------------|-------|---------------------|
| | | 12/07/2021 16:16:52 |

Exibindo 1 a 2 de 2 registros

Anterior **1** Próximo

Instruções de Preenchimento

1. Informe o seu CPF como responsável pela geração do Token;
2. Selecione o estabelecimento em que o token será utilizado para autenticação;
3. Clique no botão **Gerar Token** ;
4. Todos os tokens gerados são exibidos na aba **Tokens gerados**.
5. A validade do token é até às 23:59h do dia de sua geração. Após esse período são automaticamente desativados e sua utilização não é mais possível.



Portal de Serviços DATASUS/MS

<https://servicos-datasus.saude.gov.br/>

CPF registrado na geração do TOKEN



007a-6177-6337-3280-190a-e83e-0b77-4653

70K3N167

<https://servicos-datasus.saude.gov.br/>

O Portal de Serviços DATASUS/MS disponibiliza as APIs do MS para empresas e desenvolvedores com foco em saúde pública.



Habilitação PEC e-SUS APS à RNDS

SAÚDE eSUS
ATENÇÃO PRIMÁRIA

2021

Stakeholders:

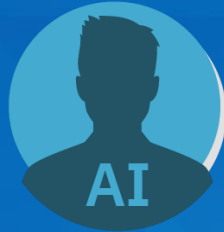

Administrador da Instalação:

O responsável pelas primeiras configurações no e-SUS APS:

- Identificação da instalação;
- Cadastro no e-SUS APS como Administrador da Instalação;



Administrador Municipal:

O responsável no município pela habilitação da instalação do PEC:

- Configura o acesso do PEC a RNDS;
- Cadastro no e-SUS APS como Administrador Municipal;



Criar a pasta com o nome “chaves” no instalador e-SUS APS:



C:\ProgramFiles\e-SUS\webserver\chaves

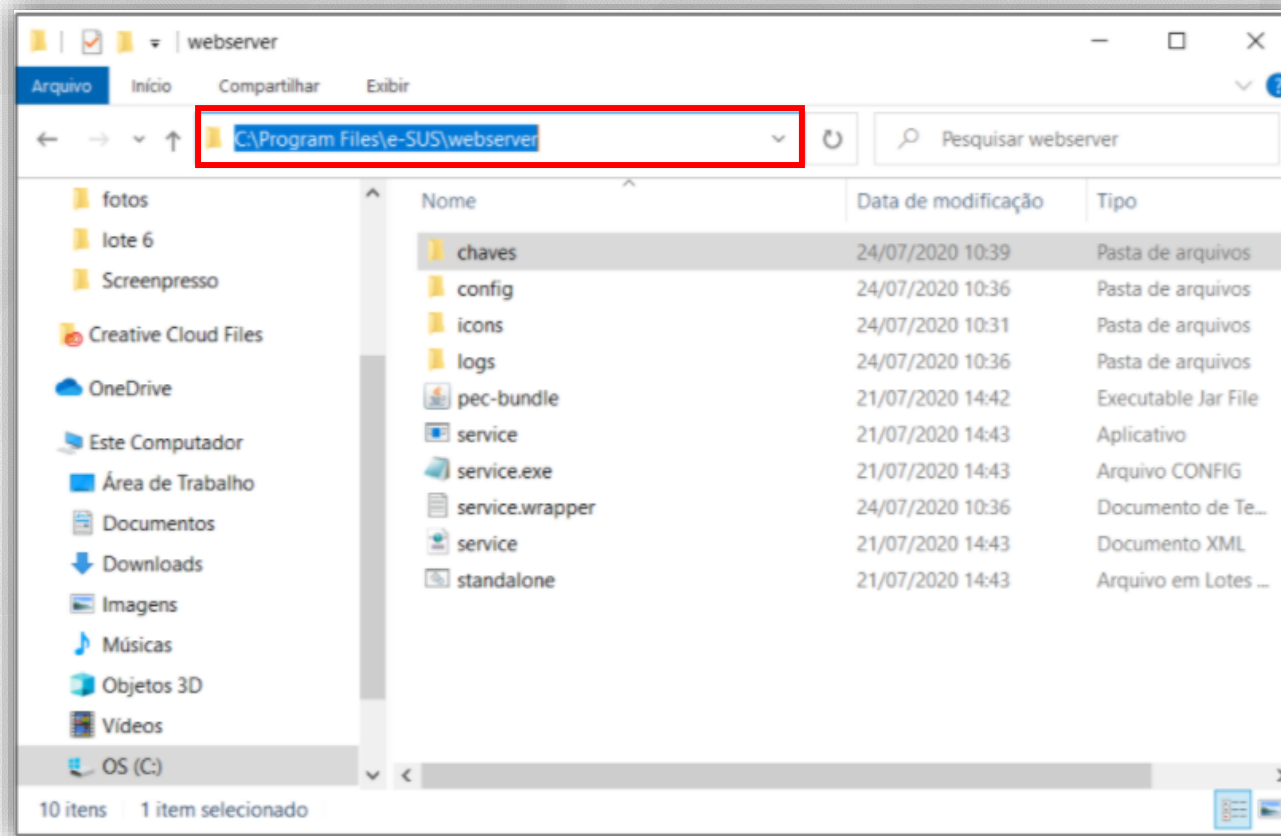

Incluir o certificado digital (arquivo **.PFX** ou **.CER**) com a chave na pasta.

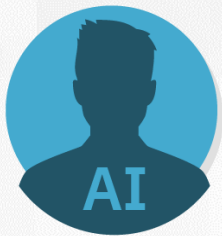

Criar a pasta com o nome “chaves” no instalador e-SUS APS:



`/opt/e-SUS/webserver/chaves`

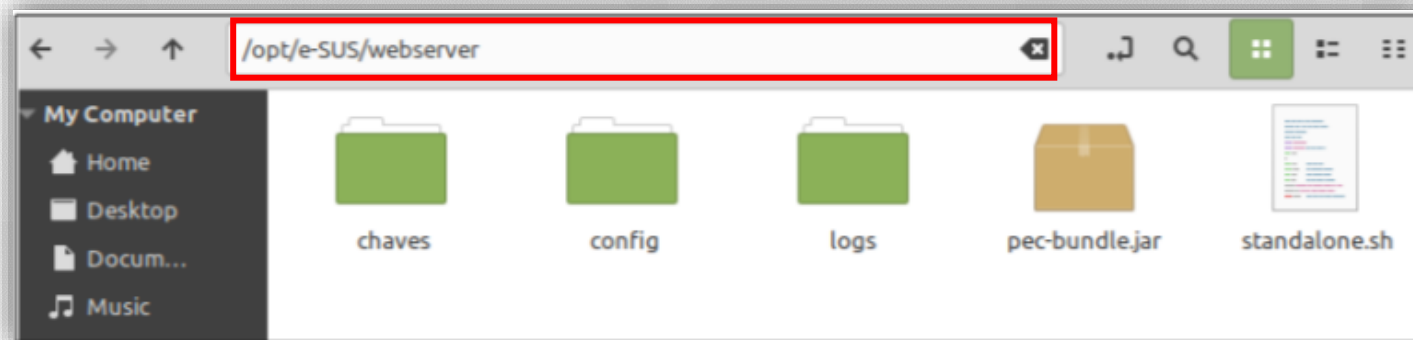
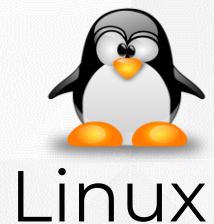

Acesse o repositório com o comando:

```
cd /opt/e-SUS/webserver/
```

Para criar a pasta utilize o comando:

```
/opt/e-SUS/webserver$ sudo mkdir chaves
```

Incluir o certificado digital (arquivo **.PFX** ou **.CER**) com a chave na pasta



Configurar RNDS - Administrador Municipal:



Gestão municipal

Configuração da agenda padrão | **Configuração RNDS** | Grupos de exames | Tipos de serviço

Rede Nacional de Dados em Saúde - RNDS ⓘ

É necessário copiar a contra-chave

Contra-Chave

TESTE

1. Faça o download do certificado do município
2. O administrador da instalação deve incluir o certificado (arquivo .pfx ou .p12) com a chave privada na pasta "chaves" no instalador do PEC (no Windows: c:Program Files/e-SUS/webserver/chaves e no Linux: /opt/e-SUS/webserver/chaves).
3. Após incluído no servidor, selecione o certificado no campo "certificado" e insira a senha e o identificador solicitante para habilitar.

Certificado * Senha * Identificador solicitante *



Selecionar o certificado, inserir a senha e o identificador do solicitante que é cadastrado no Portal de Serviços.



Certificado Habilitado:



gov.br

ACESSO À INFORMAÇÃO | PARTICIPE | LEGISLAÇÃO | ÓRGÃOS DO GOVERNO

SAÚDE eSUS ATENÇÃO PRIMÁRIA

Esta é uma [Instalação de treinamento](#)

Yuri Kayser da Rosa
Administrador municipal

Módulos > Gestão municipal

Gestão municipal

Configuração da agenda padrão | **Configuração RNDS** | Grupos de exames | Tipos de serviço

Rede Nacional de Dados em Saúde - RNDS ⓘ

Desabilitar

ⓘ Ao desabilitar o certificado digital a rede nacional de dados não será apresentada no sistema.

Habilitado por Yuri Kayser da Rosa em 11/06/2021 às 16:34

Certificado incluído no servidor em 11/06/2021 às 16:31

⚠ Certificado válido até 10/06/2022 às 10:00



Acessar RNDS:

The screenshot displays the SAÚDE SUS web interface. At the top, there is a navigation bar with the 'gov.br' logo and links for 'ACESSO À INFORMAÇÃO', 'PARTICIPE', 'LEGISLAÇÃO', and 'ÓRGÃOS DO GOVERNO'. Below this, the 'SAÚDE SUS' logo is visible, along with a notification: 'Esta é uma Instalação de treinamento'. The user's name 'Jessica Xafranski Rodrigues' and location 'Usf Raimundinho | PSF RAIMUNDINHO 008' are shown. The main content area features a patient profile for 'CIDADAO TESTE JESSICA', 27 years old, female. A red arrow points to a blue button labeled 'Acessar RNDS'. The patient's record includes sections for 'ESCUTA INICIAL', 'ÚLTIMOS CONTATOS', 'PROBLEMAS / CONDIÇÕES', 'ALERGIAS / REAÇÕES ADVERSAS', 'VACINAÇÃO', and 'MEDICAMENTOS ATIVOS'. A sidebar on the left contains various medical history icons like 'FOLHA DE ROSTO', 'SOAP', 'PROBLEMAS / CONDIÇÕES E ALERGIAS', 'ACOMPANHAMENTO', 'ANTECEDENTES', 'HISTÓRICO', 'DADOS CADASTRAIS', and 'FINALIZAÇÃO DO ATENDIMENTO'.

A opção **Acessar RNDS** é apresentada na tela de atendimento do profissional de saúde quando o certificado está habilitado.

Acessar RNDS:



Uma **conta gov.br** garante a identificação de cada cidadão que acessa os serviços digitais do governo

Identifique-se no gov.br com:

 Número do CPF

Digite seu CPF para **criar** ou **acessar** sua conta gov.br

CPF

Continuar

Outras opções de identificação:

 Login com seu banco SUA CONTA SERÁ PRATA

 Login com QR code

 Seu certificado digital

 Seu certificado digital em nuvem

Digite sua senha

CPF

000.000.000.00

Senha

[Esqueci minha senha](#)

Cancelar

Entrar

Acessar RNDS:

Nota informativa

Nota informativa >

Eu, **JOÃO** (), cns: **70** (), fui informado sobre a REDE NACIONAL DE DADOS EM SAÚDE - RNDS, sobre as premissas e responsabilidades do compartilhamento dos dados pessoais do cidadão durante o atendimento como o profissional de saúde de Estabelecimentos de Saúde integrados à RNDS.

[Aceito os termos](#)



PROFISSIONAL

João ()
703 ()

CBO
225142 - Medico da estrategia

ESTABELECIMENTO
Esf Raimundinho

CNES
59! ()

MENU GERAL

- Paciente
- Nota informativa
- Sobre o Conecte SUS
- Sair com segurança

MA

Maria ()
51 anos, Feminino, () 72.3767
R Campo ()



Vacinas



Resultado de exames



Retirada de medicamentos



Atendimentos e internações



Alergias

Em breve

Filtre um registro por palavras-chave...

Não há registros



Suporte e-SUS APS:

Portal APS:



Manual PEC:



Canal do Suporte:



<https://sisaps.saude.gov.br/esus>
<https://cgiap-saps.github.io/Manual-eSUS-APS>
<https://esusaps.freshdesk.com>



Obrigado!