



PROGRAMA PREVINE BRASIL

Pagamento por desempenho

Atualizações para 2022

*Em acordo com o disposto pela
Portaria GM/MS nº 102, de 20 de janeiro de 2022*





Conteúdo da apresentação

- Apresentação dos indicadores:** alterações pactuadas de forma tripartite para 2022
 - ✓ Nomenclaturas,
 - ✓ Parâmetros,
 - ✓ Metas,
 - ✓ Cálculo,
 - ✓ Origem dos dados;

- Financiamento.



Pagamento por desempenho

Indicadores para 2022

Pré-natal

Proporção de gestantes com pelo menos 6 (seis) consultas pré-natal realizadas, sendo a 1ª até a 12ª semana de gestação¹

Proporção de gestantes com realização de exames para sífilis e HIV²

Proporção de gestantes com atendimento odontológico realizado²

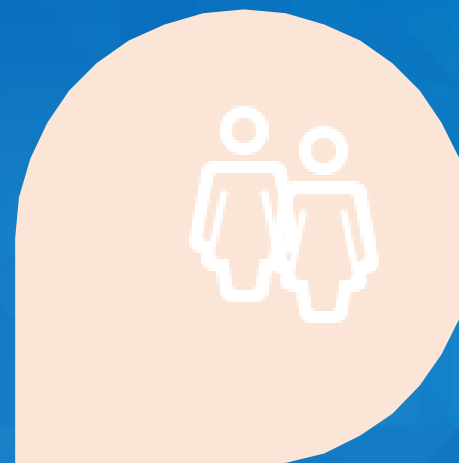
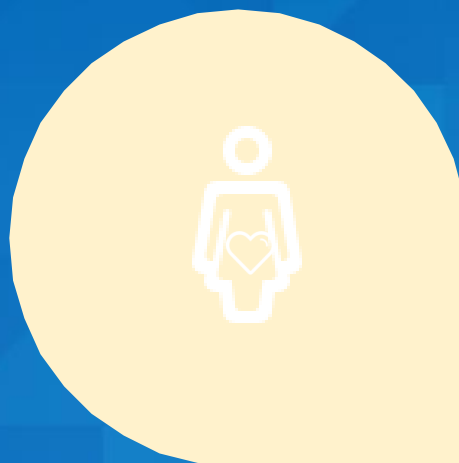

Saúde da Mulher

Proporção de mulheres com coleta de citopatológico na APS¹

Saúde da Criança

Proporção de crianças de 1 (um) ano de idade vacinadas na APS contra Difteria, Tétano, Coqueluche, Hepatite B, infecções causadas por Haemophilus Influenzae tipo b e Poliomielite Inativada¹

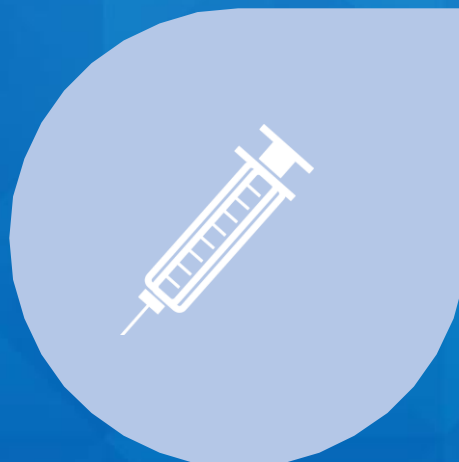

Doenças crônicas

Proporção de pessoas com hipertensão, com consulta e pressão arterial aferida no semestre¹

Proporção de pessoas com diabetes, com consulta e hemoglobina glicada solicitada no semestre¹

Avaliação de desempenho: parâmetros, metas e pesos



Parâmetros: representa o **valor de referência** utilizado para indicar a performance ideal que se espera alcançar. Revelam o que a literatura nacional e internacional aponta sobre os processos aferidos nos indicadores;

Metas: **quantificação do valor** de referência do alcance da qualidade esperada para o indicador no contexto do pagamento por desempenho na APS;

Pesos: é o fator de multiplicação de cada indicador na composição da nota final;

Indicador Sintético Final (ISF): Indicador síntese do desempenho das equipes que variará de (0) zero a (10) dez, sendo obtido a partir da atribuição da nota individual para cada indicador, segundo seus respectivos parâmetros, e da ponderação pelos respectivos pesos de cada indicador, definidos em conformidade com o esforço necessário para seu alcance.

2020/2021

Indicador 1

2022



Nome

Proporção de gestantes com pelo menos 6 (seis) consultas pré-natal realizadas, sendo a primeira até a 20ª semana de gestação

Proporção de gestantes com pelo menos 6 (seis) consultas pré-natal realizadas, sendo a 1ª (primeira) até a 12ª (décima segunda) semana de gestação

Avaliação

Parâmetro	Meta	Peso	Medição
≥ 80%	60%	1	Últimas 42 semanas

Parâmetro	Meta	Peso ¹	Medição
100%	45%	1	Últimos 12 meses

Numerador

Número de gestantes com 6 consultas pré-natal, com a 1ª até 20 semana de gestação

Número de gestantes com pelo menos 6 (seis) consultas pré-natal, sendo a 1ª até a 12ª semana de gestação

Denominador

Nº de gestantes identificadas
OU
$$\frac{\text{Parâmetro de cadastro x SINASC}}{\text{População IBGE}}$$

Número de gestantes com pré-natal na APS
OU
$$\frac{\text{Potencial de cadastro municipal}}{\text{Cenário municipal}}$$
 x menor quantidade de nascidos vivos por quadrimestre do período analisado

¹ Informações mantidas na Portaria nº 102/2022 51

2020/2021

Indicador 2

2022



Nome

Proporção de gestantes com realização de exames para sífilis e HIV

Proporção de gestantes com realização de exames para sífilis e HIV¹

Avaliação

Parâmetro	Meta	Peso	Medição
≥ 95%	60%	1	Últimas 42 semanas

Parâmetro	Meta ¹	Peso ¹	Medição
100%	60%	1	Últimos 12 meses

Numerador

Número de gestantes com sorologia avaliada ou teste rápido realizado para HIV e Sífilis

Número de gestantes com sorologia avaliada ou teste rápido realizado para HIV e Sífilis **na APS**

Denominador

Nº de gestantes identificadas **OU**

$$\frac{\text{Parâmetro de cadastro x SINASC}}{\text{População IBGE}}$$

Número de gestantes **com pré-natal na APS** **OU**

$$\frac{\text{Potencial de cadastro municipal}}{\text{Cenário municipal}} \times \text{menor quantidade de nascidos vivos por quadrimestre do período analisado}$$

2020/2021

Indicador 3

2022



Nome

Proporção de gestantes com atendimento odontológico realizado

Proporção de gestantes com atendimento odontológico realizado¹

Avaliação

Parâmetro	Meta	Peso	Medição
≥ 90%	60%	2	Últimas 42 semanas

Parâmetro	Meta ¹	Peso ¹	Medição
100%	60%	2	Últimos 12 meses

Numerador

Número de gestantes com pré-natal na APS e atendimento odontológico

Número de gestantes com pré-natal e atendimento odontológico **na APS**

Denominador

Nº de gestantes identificadas **OU**

$$\frac{\text{Parâmetro de cadastro x SINASC}}{\text{População IBGE}}$$

Número de gestantes com pré-natal na APS **OU**

$$\frac{\text{Potencial de cadastro municipal}}{\text{Cenário municipal}} \times \text{menor quantidade de nascidos vivos por quadrimestre do período analisado}$$

¹ Informações mantidas na Portaria nº 102/2022 71

2020/2021

Indicador 4

2022



Cobertura de exame citopatológico

Proporção de mulheres com coleta de citopatológico na APS

Nome

Avaliação

Numerador

Denominador

Parâmetro	Meta	Peso	Medição
≥ 80%	40%	1	Últimos 36 meses

Parâmetro ¹	Meta ¹	Peso ¹	Medição ¹
≥ 80%	40%	1	Últimos 36 meses

Número de mulheres de 25 a 64 anos que realizaram exame citopatológico nos últimos 3 anos

Número de mulheres de 25 a 64 anos que realizaram **coleta** do exame citopatológico na APS nos últimos **36 meses**

Nº de mulheres de 25 a 64 anos cadastradas OU

Número de mulheres com idade entre 25 e 64 anos cadastradas e vinculadas na APS do município no período analisado OU

Parâmetro de Cadastro/
População IBGE x Projeção de mulheres
de 25 a 64 anosPotencial de cadastro
municipal x Estudos de
estimativas Populacionais
IBGE/DATASUS

2020/2021

Indicador 5

2022



Nome

Cobertura vacinal de Poliomielite inativada e de Pentavalente

Proporção de crianças de 1 (um) ano de idade vacinadas na APS contra Difteria, Tétano, Coqueluche, Hepatite B, infecções causadas por Haemophilus Influenzae tipo b e Poliomielite Inativada

Avaliação

Parâmetro	Meta	Peso	Medição
≥ 95%	95%	2	Últimos 12 meses

Parâmetro ¹	Meta ¹	Peso ¹	Medição ¹
≥ 95%	95%	2	Últimos 12 meses

Numerador

Número de 3ª doses aplicadas de Pólio e Penta em menores de 1 ano

Número de crianças que completaram 12 meses de idade, no quadrimestre avaliado, com 3ª doses aplicadas de poliomielite inativada e Pentavalente; ou (caso excepcional descrito na ficha de qualificação)

(Fonte Sisab)

Denominador

Nº de crianças identificadas

OU

Parâmetro de Cadastro/População IBGE x SINASC

Número de crianças cadastradas e vinculadas em equipes de APS que completaram 12 meses de idade no quadrimestre avaliado

OU

Potencial de cadastro municipal/Cenário municipal x menor quantidade de nascidos vivos por quadrimestre do período analisado

2020/2021

Indicador 6

2022



Nome

Percentual de pessoas hipertensas com Pressão Arterial aferida em cada semestre

Proporção de pessoas com hipertensão, com consulta e pressão arterial aferida no semestre

Avaliação

Parâmetro	Meta	Peso	Medição
≥ 90%	50%	2	Últimos 12 meses

Parâmetro	Meta ¹	Peso ¹	Medição
100%	50%	2	Últimos 06 meses

Numerador

Número de hipertensos com a PA aferida semestralmente nos últimos 12 meses

Número de pessoas com hipertensão arterial, com consulta em hipertensão arterial e aferição de PA nos últimos 6 meses

Denominador

Número de hipertensos identificados OU
Parâmetro de cadastro X % de hipertensos PNS

Número de pessoas com hipertensão arterial no SISAB OU
Cenário municipal x % pessoas com hipertensão arterial PNS 2019

¹ Informações mantidas na Portaria nº 102/2022 ¹⁰¹

2020/2021

Indicador 7

2022



Nome

Percentual de diabéticos com solicitação de hemoglobina glicada

Proporção de pessoas com diabetes, com consulta e hemoglobina glicada solicitada no semestre

Avaliação

Parâmetro	Meta	Peso	Medição
≥ 90%	50%	1	Últimos 12 meses

Parâmetro	Meta ¹	Peso ¹	Medição ¹
100%	50%	1	Últimos 06 meses

Numerador

Número de diabéticos com solicitação de HbA1c nos últimos 12 meses

Pessoas com diabetes, com consulta em DM e solicitação do exame de hemoglobina glicada, na APS nos últimos 6 meses

Denominador

Número de diabéticos identificados OU
Parâmetro de Cadastro x % de diabéticos PNS

Número de pessoas com diabetes no SISAB OU
Cenário municipal x % pessoas com diabetes PNS 2019

¹ Informações mantidas na Portaria nº 102/2022 111

Principais Alterações



- ❑ Valorização do cadastro dos indivíduos nas equipes da APS do município;
- ❑ Atualização SINASC: 2017 a 2019;
- ❑ Adequação do Indicador de Imunização: base utilizada, faixa etária, combinação de imunizantes;
- ❑ Inclusão da condição de HAS e DM autorreferida do Cadastro Individual, além do já considerado problema/condição avaliada do Atendimento Individual de médico e enfermeiro;
- ❑ Consulta de HAS e Diabetes a cada 6 meses.

Financiamento



O valor do incentivo financeiro do Pagamento por Desempenho do Programa Previnir Brasil, estabelecido pelo art. 2º da Portaria GM/MS nº 2.713, de 6 de outubro de 2020, será calculado para cada município e Distrito Federal considerando:

- I. Quantitativo de equipes homologadas e com cadastro válido para custeio no Sistema de Cadastro Nacional de Estabelecimentos de Saúde (SCNES) em ao menos uma competência financeira do quadrimestre avaliado;
- II. Percentual do ISF obtido pelo município ou Distrito Federal no quadrimestre avaliado a partir do envio da produção das equipes via Sistema de Informação em Saúde para a Atenção Básica (Sisab); e
- III. Valor por tipo de equipe.

Financiamento



O valor por tipo de equipe do incentivo financeiro federal de custeio mensal do pagamento por desempenho, referente a 100% do ISF, conforme disposto pelo art. 3º da Portaria GM/MS nº 2.713, de 6 de outubro de 2020, será o equivalente a

- I. R\$ 3.225,00 (três mil duzentos e vinte e cinco reais) para equipe de Saúde da Família
- II. R\$ 2.418,75 (dois mil quatrocentos e dezoito reais e setenta e cinco centavos) para equipe de Atenção Primária Modalidade II 30h; e
- III. R\$ 1.612,50 (um mil seiscentos e doze reais e cinquenta centavos) para equipe de Atenção Primária Modalidade I 20h.

SEM ALTERAÇÃO EM RELAÇÃO AOS ANOS DE 2020 E 2021

Financiamento 2022



Com a publicação da Portaria GM/MS nº 102, de 20 de janeiro de 2022, que alterou a Portaria GM/MS nº 3.222, de 10 de dezembro de 2019, que dispõe sobre os indicadores do pagamento por desempenho, no âmbito do Programa Previnir Brasil, o financiamento do pagamento dos indicadores de desempenho considerará as seguintes regras de aplicação:

INDICADORES PARA 2022	1º QUADRIMESTRE*	2º QUADRIMESTRE	3º QUADRIMESTRE
1. PROPORÇÃO DE GESTANTES COM PELO MENOS 6 (SEIS) CONSULTAS PRÉ-NATAL REALIZADAS, SENDO A 1ª ATÉ A 12ª SEMANA DE GESTAÇÃO	ALCANCE REAL NO CÁLCULO DO ISF	ALCANCE REAL NO CÁLCULO DO ISF	ALCANCE REAL NO CÁLCULO DO ISF
2. PROPORÇÃO DE GESTANTES COM REALIZAÇÃO DE EXAMES PARA SÍFILIS E HIV			
3. PROPORÇÃO DE GESTANTES COM ATENDIMENTO ODONTOLÓGICO REALIZADO			
4. PROPORÇÃO DE MULHERES COM COLETA DE CITOPATOLÓGICO NA APS	PERCENTUAL DE ALCANCE DE 100%		
5. PROPORÇÃO DE CRIANÇAS DE 1(UM) ANO DE IDADE VACINADAS NA APS CONTRA DIFETERIA, TÉTANO, COQUELUCHE, HEPATITE B, INFECÇÕES CAUSADAS POR HAEMOPHILUS INFLUENZAE TIPO B E POLIOMIELITE INATIVADA			
6. PROPORÇÃO DE PESSOAS COM HIPERTENSÃO, COM CONSULTA E PRESSÃO ARTERIAL AFERIDA NO SEMESTRE;	PERCENTUAL DE ALCANCE DE 100%		
7. PROPORÇÃO DE PESSOAS COM DIABETES, COM CONSULTA E HEMOGLOBINA GLICADA SOLICITADA NO SEMESTRE			

* As apurações para o 1º QD/22 serão consideradas as avaliações do 3º QD/21 e assim sucessivamente.

OBRIGADO

MINISTÉRIO DA
SAÚDE



PÁTRIA AMADA
BRASIL
GOVERNO FEDERAL

gov.br/saude

 [minsaude](https://www.instagram.com/minsaude)

Contatos:

Suporte e-SUS APS: <http://esusaps.bridge.ufsc.br/>

Correio eletrônico: previne@saude.gov.br